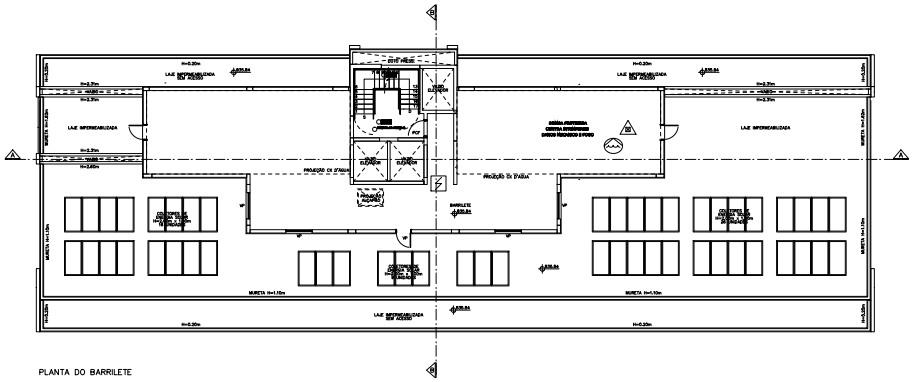

PLANTA DO BARRILETE

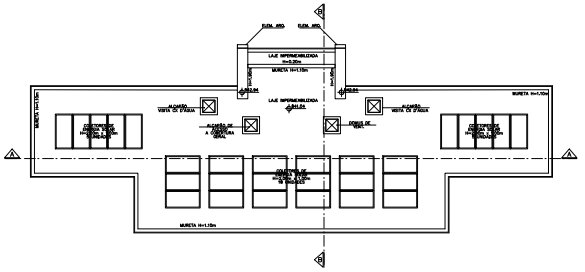

PLANTA DA COBERTURA GERAL

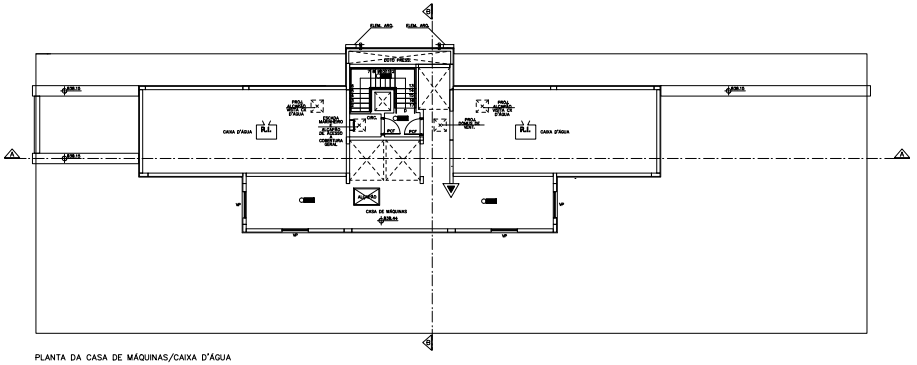

PLANTA DA CASA DE MÁQUINAS/CAIXA D'ÁGUA

PLANTA DO BARRILETE
PLANTA DA CASA DE MÁQUINAS/CAIXA D'ÁGUA
PLANTA DA COBERTURA GERAL

11/14

ASSUNTO: PROJETO DE CADASTRO DE SISTEMA ESPECIAL DE SEGURANÇA

LOCAL: Rua José [illegible] nº 745,753 E 757
e AV Nova de [illegible] 3123,3127 E 3133
Bairro: [illegible]
Cidade: São [illegible]

CAT./USO: R2V e NR1

PROPRIETÁRIO: JBL CORP. DESENVOLVIMENTO IMOBILIÁRIO LTDA

CONTRIBUINTE: [illegible]-7,014.050.0086-4,014.050.0085-4,014.050.0084-8

ZONA: MACRO[illegible] E [illegible] MMPA 3 EIXOS EXISTENTES PI ZM 3b/16 Antiga Z3-151

ESCALA 1:100

SITUAÇÃO

DECLARO QUE A APROVAÇÃO DO PROJETO NÃO IMPLICA NO RECONHECIMENTO POR PARTE DA PREFEITURA DO DIREITO DE PROPRIEDADE DO TERRENO

PROPRIETÁRIO: JBL CORP. DESENVOLVIMENTO IMOBILIÁRIO LTDA

AREAS

AREA DO TERRENO 2.236,68 M²
AREA CONSTRUIDA: 22.722,89 M²

PERITO 1:
ENG. DE SEGURANÇA: MARCIA DJIDIMICS
CREA: [illegible]
CDMA:[illegible]

PERITO 2:
ENGENHEIRO/ARQUITETO: SALVANO DA SILVA
CREA: [illegible]
CDMA:[illegible]